

## **Allegato I9**

# **SCHEMA DI DICHIARAZIONE DI CUI AL DPR 445/2000 PER LE COMPONENTI TARIFFARIE K E V**

*ai sensi dell'art. 37 bis del contratto di programma in deroga*

Il sottoscritto \_\_\_\_\_<sup>1</sup>, nato a \_\_\_\_\_, prov. \_\_\_\_\_, il \_\_/\_\_/\_\_\_\_, residente in \_\_\_\_\_, prov. \_\_\_\_\_, via/piazza \_\_\_\_\_, n. \_\_, nella sua qualità di legale rappresentante della Società ADR (di seguito "Società"), con sede legale in \_\_\_\_\_, via/piazza \_\_\_\_\_, n. \_\_, Capitale Sociale euro \_\_\_\_\_, iscritta al Registro delle Imprese di \_\_\_\_\_, R.E.A. \_\_\_\_\_, C.F. \_\_\_\_\_, P.I. \_\_\_\_\_, in virtù dei poteri ad esso conferiti da \_\_\_\_\_,

**DICHIARA**

sotto la propria responsabilità, a norma degli artt. 46 e 47 del D.P.R. 28 dicembre 2000, n. 445, e nella consapevolezza che le dichiarazioni mendaci e la falsità in atti sono punite ai sensi del codice penale e delle leggi speciali in materia (art. 76 del D.P.R. 445/2000):

- a) **(PER LA DICHIARAZIONE DA PRESENTARE ENTRO IL 31 OTTOBRE DI CIASCUN ANNO)** che alla data del 30 settembre dell'anno \_\_\_\_\_, la società ha realizzato gli investimenti di cui al Documento tecnico Pluriennale descritti nelle schede A, B, C e D allegate alla presente dichiarazione e che, alla data del 31 dicembre dello stesso anno, la società prevede di realizzare gli investimenti indicati nelle medesime schede A, B e C.
- b) **(PER LA DICHIARAZIONE DA PRESENTARE ENTRO IL 31 OTTOBRE DI CIASCUN ANNO)** che alla data del 30 settembre dell'anno \_\_\_\_\_, la Società ha sostenuto le discontinuità di costo indicate nel prospetto allegato alla presente dichiarazione (prospetto A), e che alla data del 31 dicembre dello stesso anno, la Società prevede di sostenere le discontinuità di costo indicate nel medesimo prospetto A.

**Oppure**

- a) **(PER LA DICHIARAZIONE DA PRESENTARE ENTRO IL 31 MARZO DI CIASCUN ANNO)** che alla data del 31 dicembre dell'anno \_\_\_\_\_, la società ha realizzato gli investimenti di cui al Documento tecnico Pluriennale descritti nelle schede A, B, C e D allegate alla presente dichiarazione.
- b) **(PER LA DICHIARAZIONE DA PRESENTARE ENTRO IL 31 MARZO DI CIASCUN ANNO)** che alla data del 31 dicembre dell'anno \_\_\_\_\_, la Società ha sostenuto le discontinuità di costo indicate nel prospetto allegato alla presente dichiarazione (prospetto A).

Le schede e il prospetto sopra richiamati costituiscono parte integrante della presente dichiarazione e sono timbrate e siglate dal dichiarante per identificazione.

Data e luogo \_\_\_\_\_

Il dichiarante \_\_\_\_\_

\* Da redigere su carta intestata delle Società.

<sup>1</sup> In luogo dell'autenticazione della firma, allegare copia fotostatica del documento di identità del dichiarante.

Prospetto A – discontinuità di costo

	Descrizione discontinuità di costo	A Importo previsto	B Importo dichiarato di preconsuntivo <sup>(1)</sup>	C Importo dichiarato di consuntivo <sup>(2)</sup>	Scostmento (B-A)	Scostmento (C-B)
Anno t						
Anno t + 1						
Anno t + 2						
Anno t + 3						
Anno t + 4						

(1) Indicare l'entità delle discontinuità di costo maturate alla data del 30/09 e di quelle che si prevede andranno a maturazione entro il 31/12 dello stesso anno  
(2) Indicare l'entità delle discontinuità di costo maturate alla data del 31/12 dell'anno precedente

**PIANO QUINQUENNALE INVESTIMENTI 2012 - 2016**

(rif. PRGA o Piano di Sviluppo)

**SCHEDA A**

iii. QUADRO "B" TEMPI E COSTI DELLE OPERE

iii. Scheda descrittiva di ogni intervento

iii. Documento preliminare di progettazione

**AEROPORTO FIUMICINO**

**LEGENDA**

Finanziamento a carico del gestore  
 Finanziamento a carico Terzi

	2011	2012	2013	2014	2015	2016	TOTALE 2012-2016
<b>ATTIVITA' URBANISTICHE FIUMICINO NORD</b>							
<i>totale</i>	0	0	0	0	0	0	0
<b>INTERVENTI INFRASTRUTTURE DI VOLO FIUMICINO SUD</b>							
<i>totale</i>	0	0	0	0	0	0	0
<b>INTERVENTI INFRASTRUTTURE DI VOLO FIUMICINO NORD</b>							
<i>totale</i>	0	0	0	0	0	0	0
<b>INTERVENTI TERMINAL FIUMICINO SUD</b>							
<i>totale</i>	0	0	0	0	0	0	0
<b>INTERVENTI TERMINAL FIUMICINO NORD</b>							
<i>totale</i>	0	0	0	0	0	0	0
<b>INTERVENTI LAND SIDE FIUMICINO SUD</b>							
<i>totale</i>	0	0	0	0	0	0	0
<b>INTERVENTI PARCHEGGI FIUMICINO SUD</b>							
<i>totale</i>	0	0	0	0	0	0	0
<b>ALTRI INTERVENTI</b>							
<i>totale</i>	0	0	0	0	0	0	0
<b>Totale a carico gestore</b>	0	0	0	0	0	0	0
<b>A CARICO TERZI</b>							
<b>TOTALE GENERALE</b>							

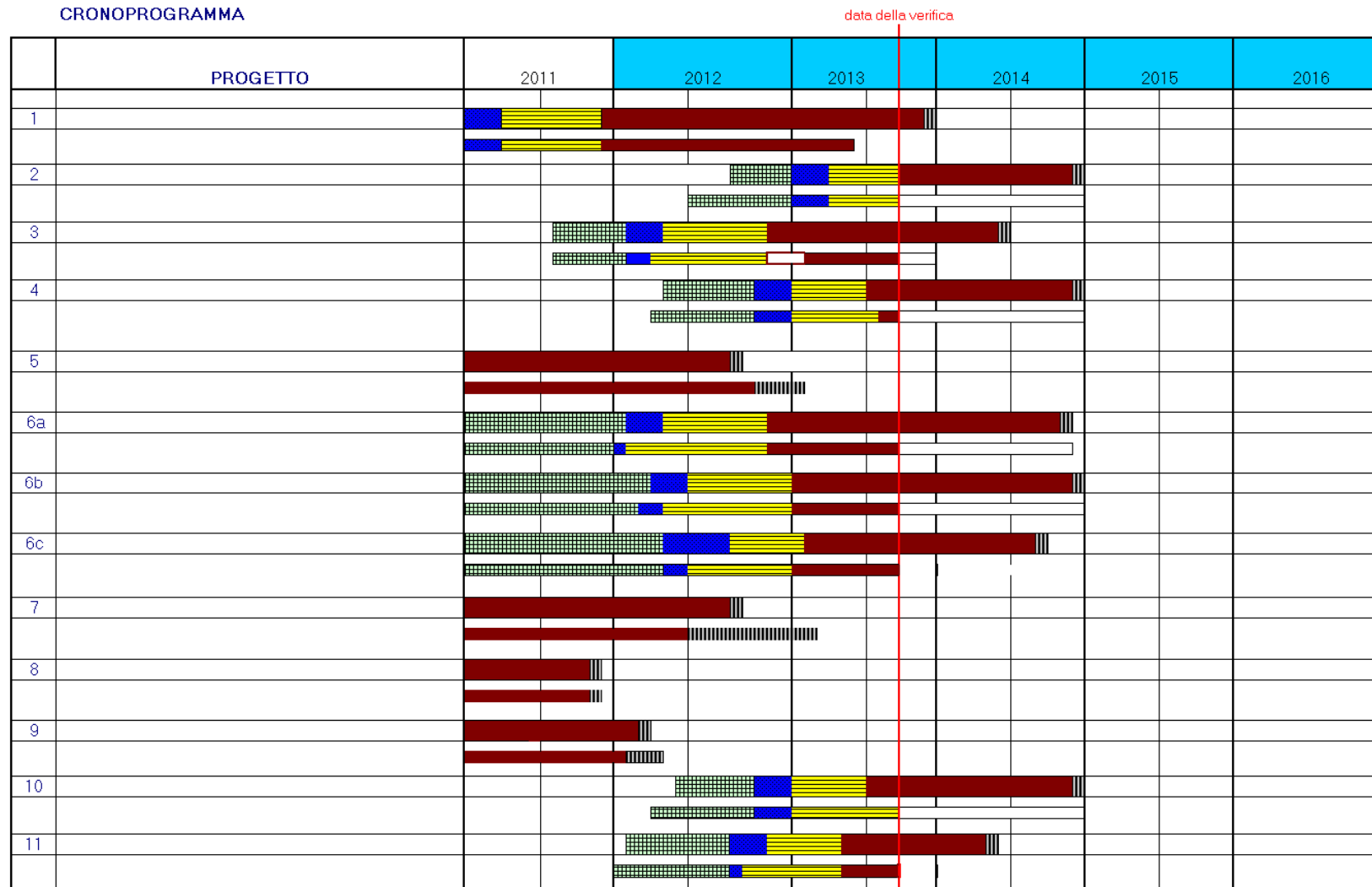

**LEGENDA**

- Fincatura larga = pianificazione originaria
- Fincatura stretta = avanzamento effettivo

- = Progett.
- = Approvaz.
- = Appalto
- = Esecuzione
- = Collaudo

<b>Riunione:</b> <b>Data monitoraggio:</b>		<b>Scheda C*</b> CONSUNTIVO																																																											
<b>AEROPORTO DI FIUMICINO - CONTRATTO DI PROGRAMMA ENAC/ADR</b>																																																													
<b>OPERA</b>												<b>N°</b>																																																	
<b>P.E.</b>						<b>P.M.</b>				<b>A.S.</b>																																																			
		<div style="border: 1px solid red; padding: 2px; display: inline-block;">mese Anno</div>																																																											
ATTIVITA'		2011			2012			2013			2014			2015			2016																																												
		G	F	M	A	M	G	L	A	S	O	N	D	G	F	M	A	M	G	L	A	S	O	N	D	G	F	M	A	M	G	L	A	S	O	N	D	G	F	M	A	M	G	L	A	S	O	N	D	G	F	M	A	M	G	L	A	S	O	N	D
<b>PREVISTA</b>	PROGETTAZIONE																																																												
	APPROVAZIONE																																																												
	APPALTO																																																												
	REALIZZAZIONE																																																												
	COLLAUDI																																																												
														euro		euro		Importi annui																																											
														%		%		Percentuale avanzamento																																											
														euro				Importo totale																																											
														100%				Percentuale avanzamento																																											
<b>EFFETTIVA</b>	REALIZZAZIONE																																																												
															euro				Importo appaltato																																										
															euro				Importo annuo																																										
														%				Percentuale avanzamento																																											

\* Nota: Scheda C per dichiarazione da presentare entro il 31 Marzo

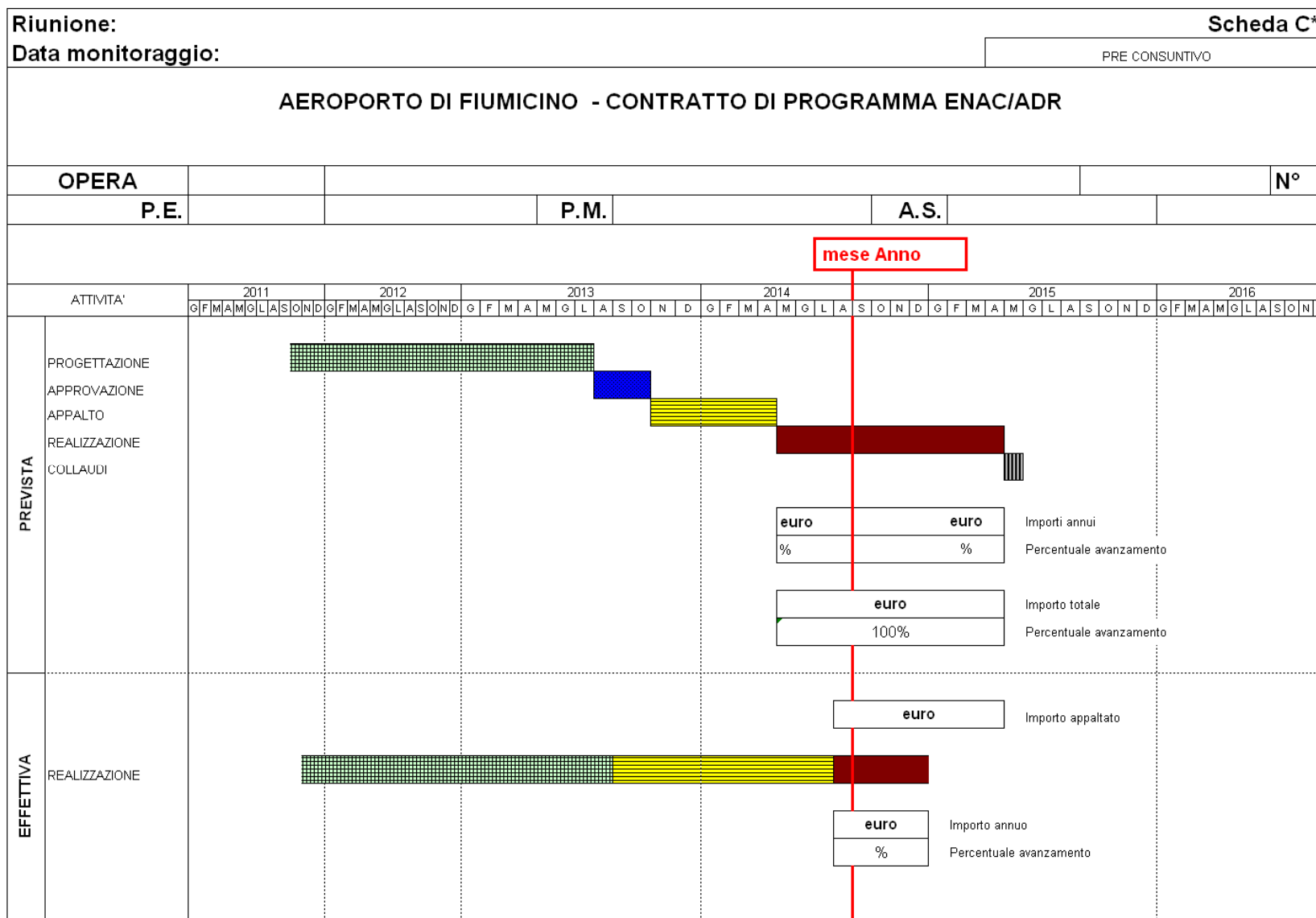

\* Nota: Scheda C per dichiarazione da presentare entro il 31 Ottobre

Scheda D

**AEROPORTO DI FIUMICINO - CONTRATTO DI PROGRAMMA ENAC/ADR**

<b>OPERA:</b>						<b>N°</b>
P.E.	projet engineering responsabile prog) (	P.M.	projet manager (resp lavori)	A.S.	Alto sorvegliante ENAC	
<b>SCHEDA PROGETTO</b>						
		DATA APPROVAZIONE PROGETTO	DATA CONSEGNA LAVORI	AVANZAMENTO LAVORI (%)	DATA PREV. ULTIMAZIONE	NOTE
DATI DI PROGETTO (PREVISTI)		Entro il __/__/__	Entro il __/__/__		Entro il __/__/__	
	PRE	DEF	ES			
DATI DI AVANZAMENTO						

STANZIAMENTO PREVISTO €

STANZIAMENTO AUTORIZZATO €

IMPORTO APPALTATO €

IMPRESA APPALTATRICE



# PIANO QUINQUENNALE INVESTIMENTI 2012 - 2016

(rif.- PRGA o Piano di Sviluppo)

## SCHEDA A

rif. QUADRO "B" TEMPI E COSTI DELLE OPERE

rif. Scheda descrittiva di ogni intervento

rif. Documento preliminare di progettazione

AEROPORTO CIAMPINO

### LEGENDA

	Finanziamento a carico del gestore
	Finanziamento a carico Terzi

	2011	2012	2013	2014	2015	2016	TOTALE 2012-2016
<b>INTERVENTI INFRASTRUTTURE DI VOLO</b>							
<i>totale</i>	0	0	0	0	0	0	0
<b>INTERVENTI TERMINAL</b>							
<i>totale</i>	0	0	0	0	0	0	0
<b>ALTRI INTERVENTI</b>							
<i>totale</i>	0	0	0	0	0	0	0
<b>Totale a carico gestore</b>	<b>0</b>	<b>0</b>	<b>0</b>	<b>0</b>	<b>0</b>	<b>0</b>	<b>0</b>
<b>A CARICO TERZI</b>							
<b>TOTALE GENERALE</b>							

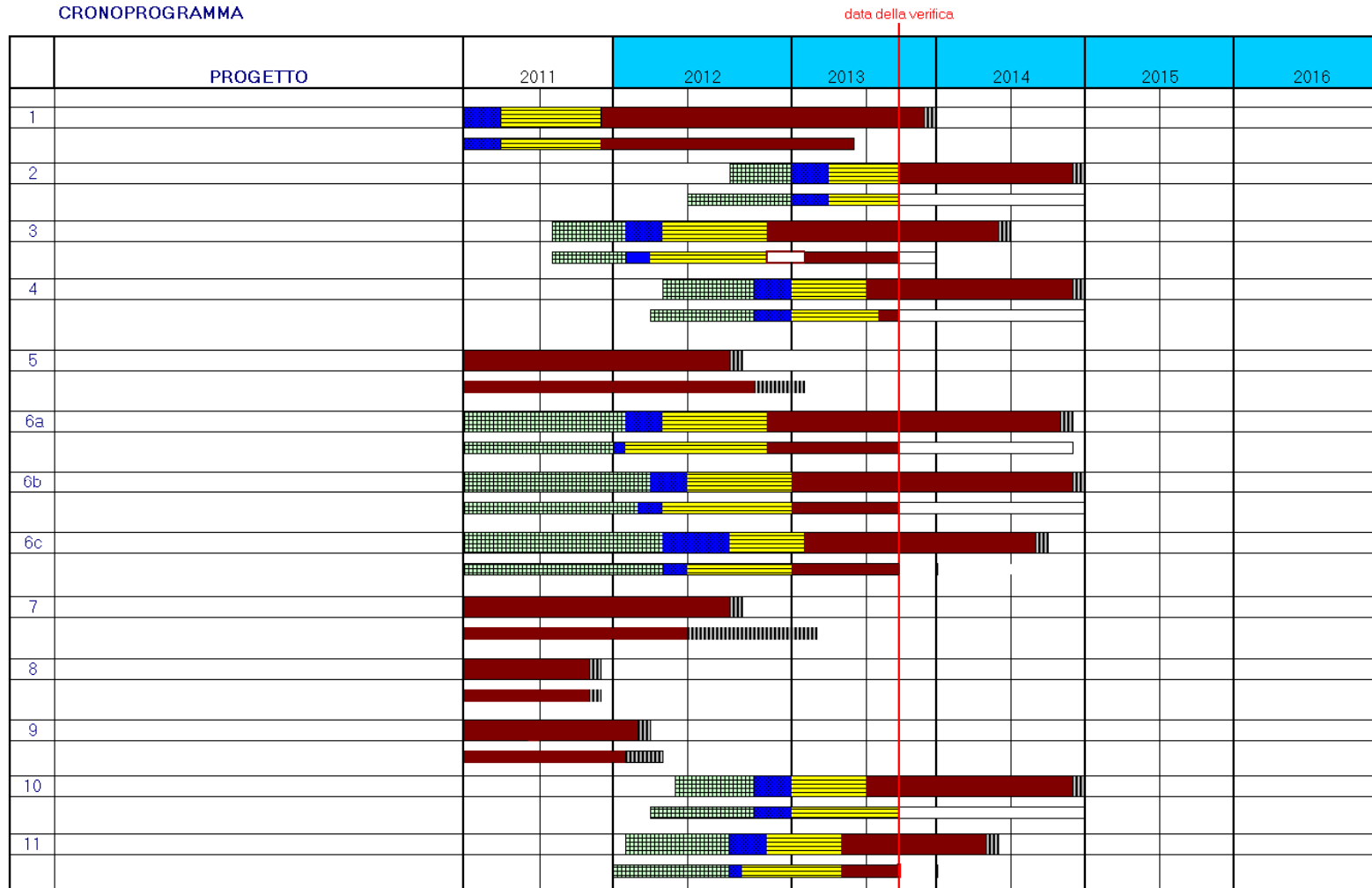

**LEGENDA**

- Fincatura larga = pianificazione originaria
- Fincatura stretta = avanzamento effettivo

- = Progett.
- = Approvaz.
- = Appalto
- = Esecuzione
- = Collaudo

<b>Riunione:</b> <b>Data monitoraggio:</b>		<b>Scheda C*</b> CONSUNTIVO																																																											
<b>AEROPORTO DI CIAMPINO - CONTRATTO DI PROGRAMMA ENAC/ADR</b>																																																													
<b>OPERA</b>												<b>N°</b>																																																	
<b>P.E.</b>						<b>P.M.</b>				<b>A.S.</b>																																																			
		<div style="border: 1px solid red; padding: 2px; display: inline-block;">                     mese Anno                 </div>																																																											
ATTIVITA'		2011			2012			2013			2014			2015			2016																																												
		G	F	M	A	M	G	L	A	S	O	N	D	G	F	M	A	M	G	L	A	S	O	N	D	G	F	M	A	M	G	L	A	S	O	N	D	G	F	M	A	M	G	L	A	S	O	N	D	G	F	M	A	M	G	L	A	S	O	N	D
<b>PREVISTA</b>	PROGETTAZIONE																																																												
	APPROVAZIONE																																																												
	APPALTO																																																												
	REALIZZAZIONE																																																												
	COLLAUDI																																																												
											<table border="1" style="width: 100%;"> <tr><td>euro</td><td>euro</td></tr> <tr><td>%</td><td>%</td></tr> </table> Importi annui Percentuale avanzamento			euro	euro	%	%																																												
euro	euro																																																												
%	%																																																												
											<table border="1" style="width: 100%;"> <tr><td>euro</td></tr> <tr><td>100%</td></tr> </table> Importo totale Percentuale avanzamento			euro	100%																																														
euro																																																													
100%																																																													
<b>EFFETTIVA</b>	REALIZZAZIONE																																																												
											<table border="1" style="width: 100%;"> <tr><td>euro</td></tr> </table> Importo appaltato			euro																																															
euro																																																													
											<table border="1" style="width: 100%;"> <tr><td>euro</td></tr> <tr><td>%</td></tr> </table> Importo annuo Percentuale avanzamento			euro	%																																														
euro																																																													
%																																																													

\* Nota: Scheda C per dichiarazione da presentare entro il 31 Marzo



Scheda D

**AEROPORTO DI CIAMPINO - CONTRATTO DI PROGRAMMA ENAC/ADR**

<b>OPERA:</b>						<b>N°</b>
P.E.	projet engineering responsabile prog)	(	P.M.	projet manager (resp lavori)	A.S.	Alto sorvegliante ENAC
<b>SCHEDA PROGETTO</b>						
			DATA APPROVAZIONE PROGETTO	DATA CONSEGNA LAVORI	AVANZAMENTO LAVORI (%)	DATA PREV. ULTIMAZIONE
DATI DI PROGETTO (PREVISTI)			Entro il __/__/__	Entro il __/__/__		Entro il __/__/__
	PRE	DEF	ES			
DATI DI AVANZAMENTO						

STANZIAMENTO PREVISTO €	
-------------------------	--

STANZIAMENTO AUTORIZZATO €	
----------------------------	--

IMPORTO APPALTATO €	
---------------------	--

IMPRESA APPALTATRICE	
----------------------	--