

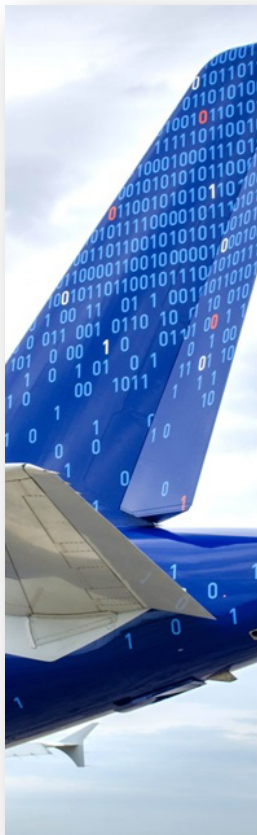

I dati sugli eventi  
sono fondamentali  
ai fini della  
**Performance Based  
Oversight**



# Performance Based Oversight

ENAC

Con la riedizione del documento “**Programma Nazionale di Sorveglianza sulle Imprese certificate**”, l’ENAC istituisce e fa proprio un nuovo modello di sorveglianza basato sulla **individuazione**, sulla **valutazione e sul monitoraggio di alcuni indicatori** (di **Complessità e di Performance**) che permettono di caratterizzare le organizzazioni certificate (attraverso il calcolo del così detto “**Indice di Sorveglianza**”) e di adeguare periodicamente la frequenza e la consistenza delle verifiche.

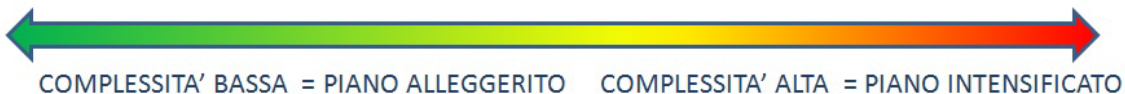

Roma, 7 marzo 2017

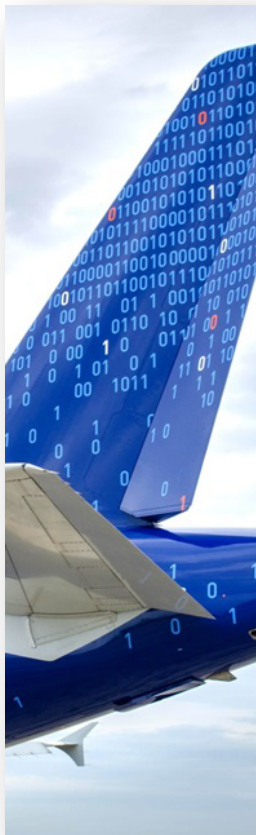

# Performance Based Oversight

L'Indice di sorveglianza dell'organizzazione viene determinato attraverso:

## Indicatori di Complessità

rappresentativi delle caratteristiche intrinseche dell'organizzazione (esempio numero e dislocazione delle basi, tipologia degli aa/mm impiegati, personale in organico, etc.)

## Indicatori di Performance

rappresentativi delle variazioni intervenute nei vari settori dell'organizzazione nell'ultimo ciclo di sorveglianza, dell'esposizione alle minacce e delle prestazioni organizzative

## Diagramma di sorveglianza con rappresentazione dell' INDICE DI SORVEGLIANZA

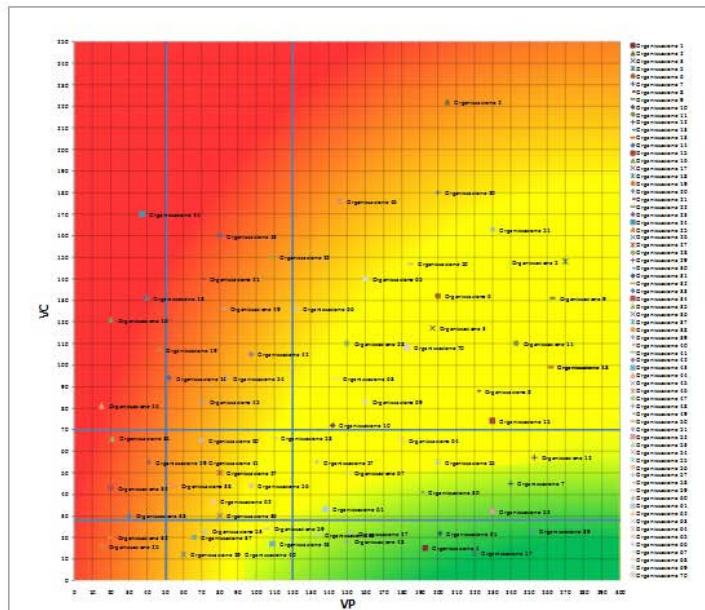

La posizione dell'IS all'interno del diagramma è importante per stabilire la modulazione del Programma di Sorveglianza in termini di FREQUENZA e PROFONDITA'

# Just Culture



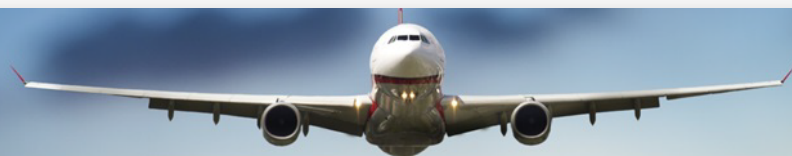

## MODELLO ENAC PBO

### Vantaggi del PNS PBO ENAC

1. Attività di sorveglianza con focus sulle performance organizzative
2. Semplicità di utilizzo
3. Immediata visualizzazione dei rischi da attenuare
4. Monitoraggio dei trend organizzativi di performance
5. Miglior focus sugli obiettivi da raggiungere
6. Immediata rappresentazione grafica dei valori di prestazione (singoli e totali)