

ORDINANZA N. 10/2016

Il Direttore della Direzione Aeroportuale Lazio

- Visto** il Decreto Legislativo n. 250/97 di istituzione dell'Ente Nazionale per l'Aviazione Civile;
- Visti** gli artt. 687, 693, 706, 718, 1174, 1175 del Codice della Navigazione;
- Vista** la nota della Società di Gestione Aeroporti di Roma Spa n. U0035956 del 13.12.2016, con la quale si chiede alla Direzione Aeroportuale Lazio, di emettere specifica ordinanza di sgombero dell'area adiacente all'edificio dove è ubicata la centrale termica Alitalia PG121, per lavori di manutenzione straordinaria presso la suddetta centrale, come da prescrizioni dell'Arpa Lazio;

ORDINA

Art. 1

Si dispone lo sgombero dell'area adiacente presso la centrale termica Alitalia PG121, come da planimetria che fa parte integrante della presente Ordinanza, dalle ore 10:00 pm del 16.12.2016 alle ore 06:00 am del giorno 17.12.2016, per lavori di manutenzione straordinaria come da prescrizioni dell'Arpa Lazio.

Art. 2

E' fatto obbligo da parte della Soc. Alitalia Spa, tramite le sue ditte incaricate, di apporre opportuna segnaletica di cantiere secondo la normativa vigente.

Art. 3

E' fatto obbligo a chiunque spetti di osservare e far osservare la presente Ordinanza.

Art. 4

La presente Ordinanza entra in vigore con effetto immediato.

IL Direttore
Dr.ssa Patrizia Terizzi

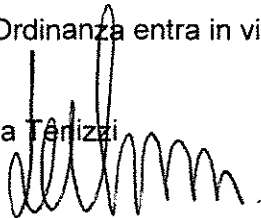

Aeroporto "Leonardo da Vinci",
14 dicembre 2016



ALLEGATO ORDINANZA n° 10/2016

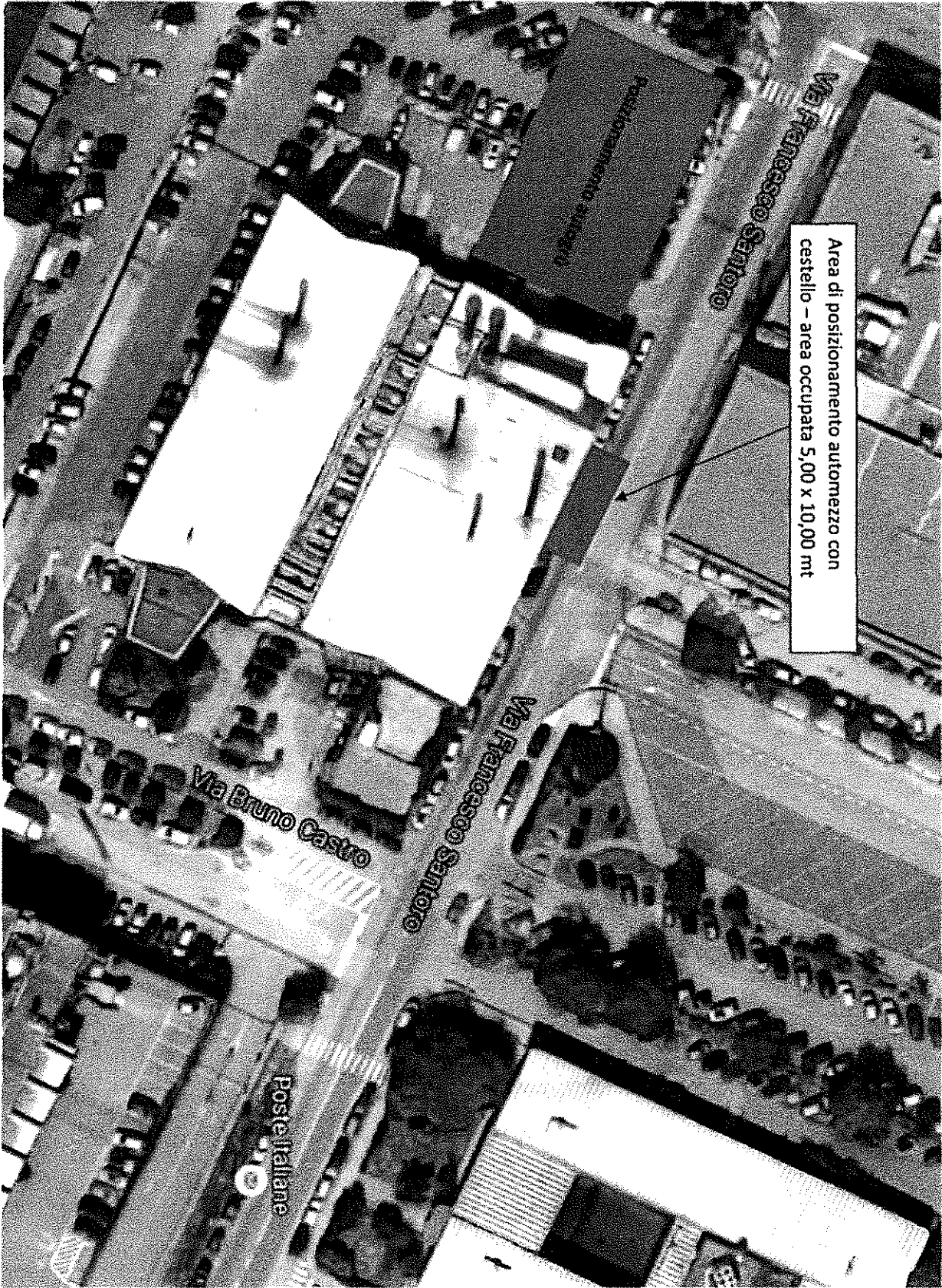

Area di posizionamento automezzo con castello - area occupata 5,00 x 10,00 mt