

Area non appartenente al DEMANIO AERONAUTICO



ENTE NAZIONALE AVIAZIONE CIVILE
DIREZIONE AEROPORTUALE NORD OVEST
AEROPORTO "CRISTOFORO COLOMBO"

ORDINANZA N. 5/2018/GOA

PIANO PARTENZE

ECCE
OPERAZIONI DI
CARICO-SCARICO

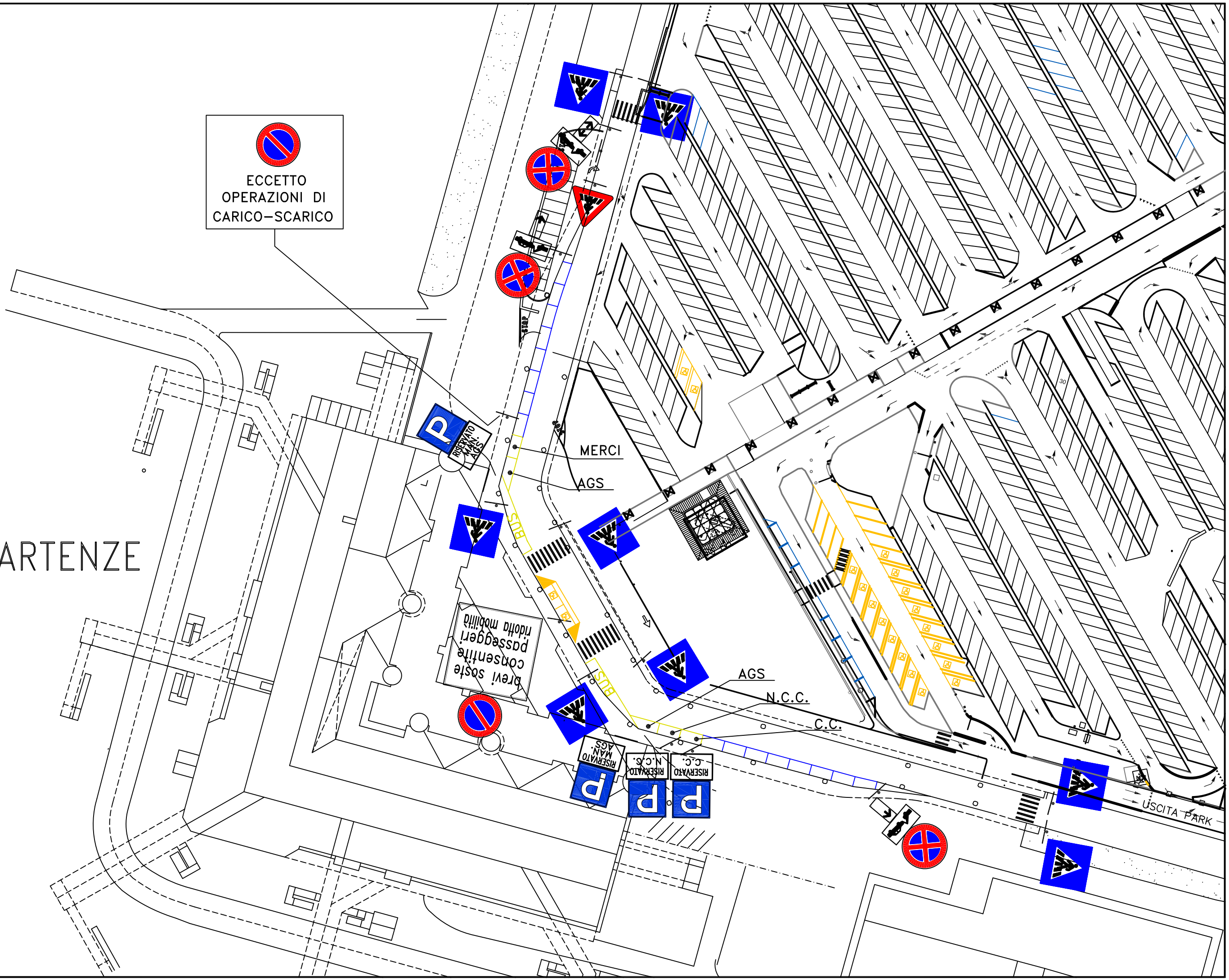

Tav. 2

(ORDINANZA N. 5/2018/GOA)



Tav. 3 (stralcio)

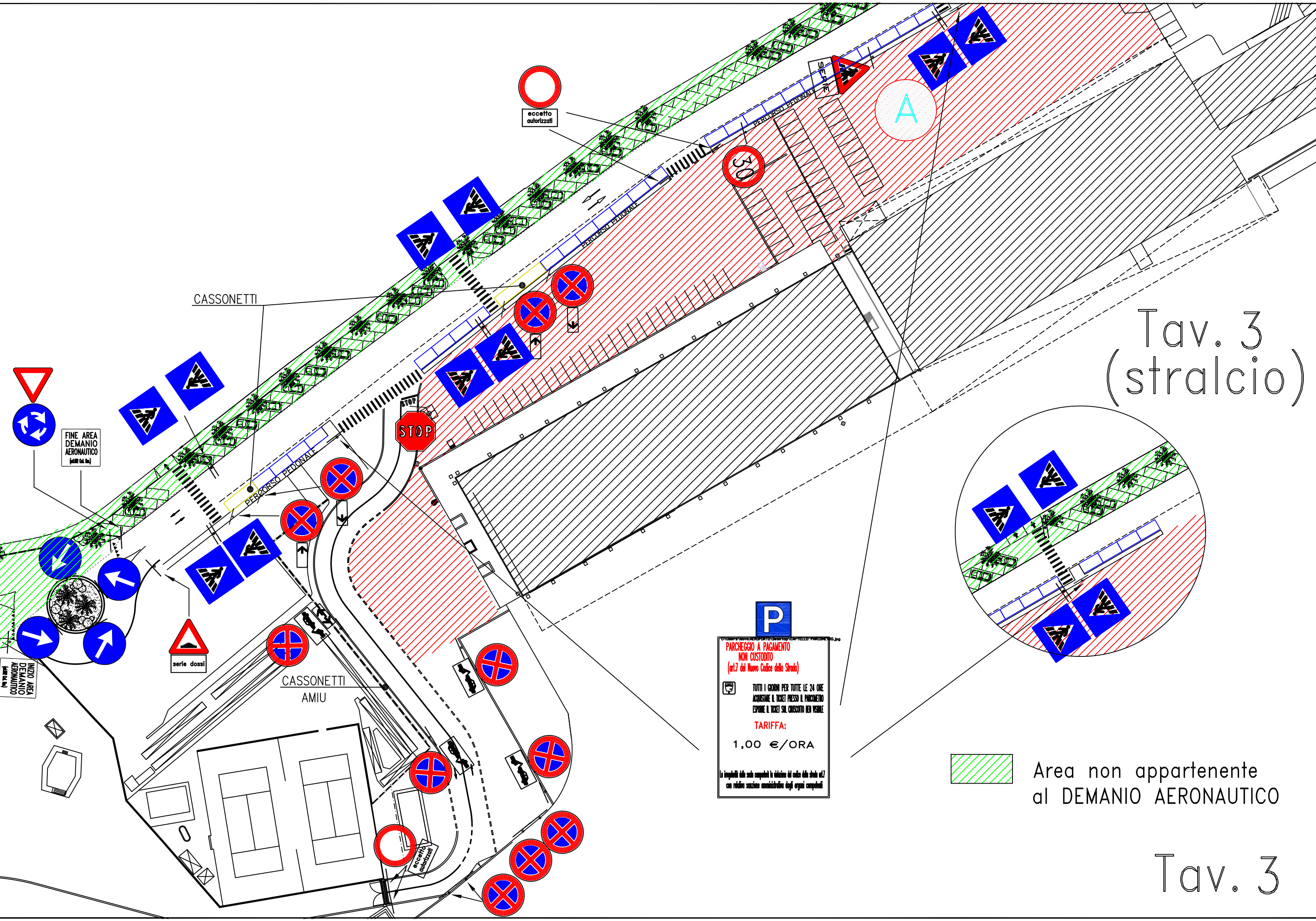

P

**PARCHEGGIO A PAGAMENTO
NON CUSTODITO**
(art.7 del Nuovo Codice della Strada)

TUTTI I GIORNI PER TUTTE LE 24 ORE
ACQUISTARE IL TICKET PRESSO IL PARCHEGGIO
ESPORRE IL TICKET SUL CRUSOTTO BEN VISIBILE

TARIFFA:
1,00 €/ORA

Le impunità delle sedi competenti in relazione del codice della strada art.7
con relative sanzioni amministrative degli organi competenti

 Area non appartenente
al DEMANIO AERONAUTICO



**PARCHEGGIO A PAGAMENTO
NON CUSTODITO**
(art.17 del Nuovo Codice della Strada)

TUTTI I GIORNI PER TUTTE LE 24 ORE
ACQUISTARE IL TICKET PRESSO IL PARCOMETRO
ESPORRE IL TICKET SUL CRUSCOTTO DEL VEICOLE

TARIFFA:
1,00 €/ORA

Le imprevisti delle scale compendiate in relazione del codice della strada art.17
con relative sanzioni amministrative degli organi competenti



**PARCHEGGIO A PAGAMENTO
NON CUSTODITO**
(art.17 del Nuovo Codice della Strada)

TUTTI I GIORNI PER TUTTE LE 24 ORE
ACQUISTARE IL TICKET PRESSO IL PARCOMETRO
ESPORRE IL TICKET SUL CRUSCOTTO DEL VEICOLE

TARIFFA:
1,00 €/ORA

Le imprevisti delle scale compendiate in relazione del codice della strada art.17
con relative sanzioni amministrative degli organi competenti

CASSONETTI

CASSONETTI



parccheggio riservato

eccezioni
autoveicoli

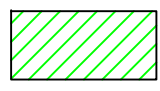

Area non appartenente
al DEMANIO AERONAUTICO

Tav. 4

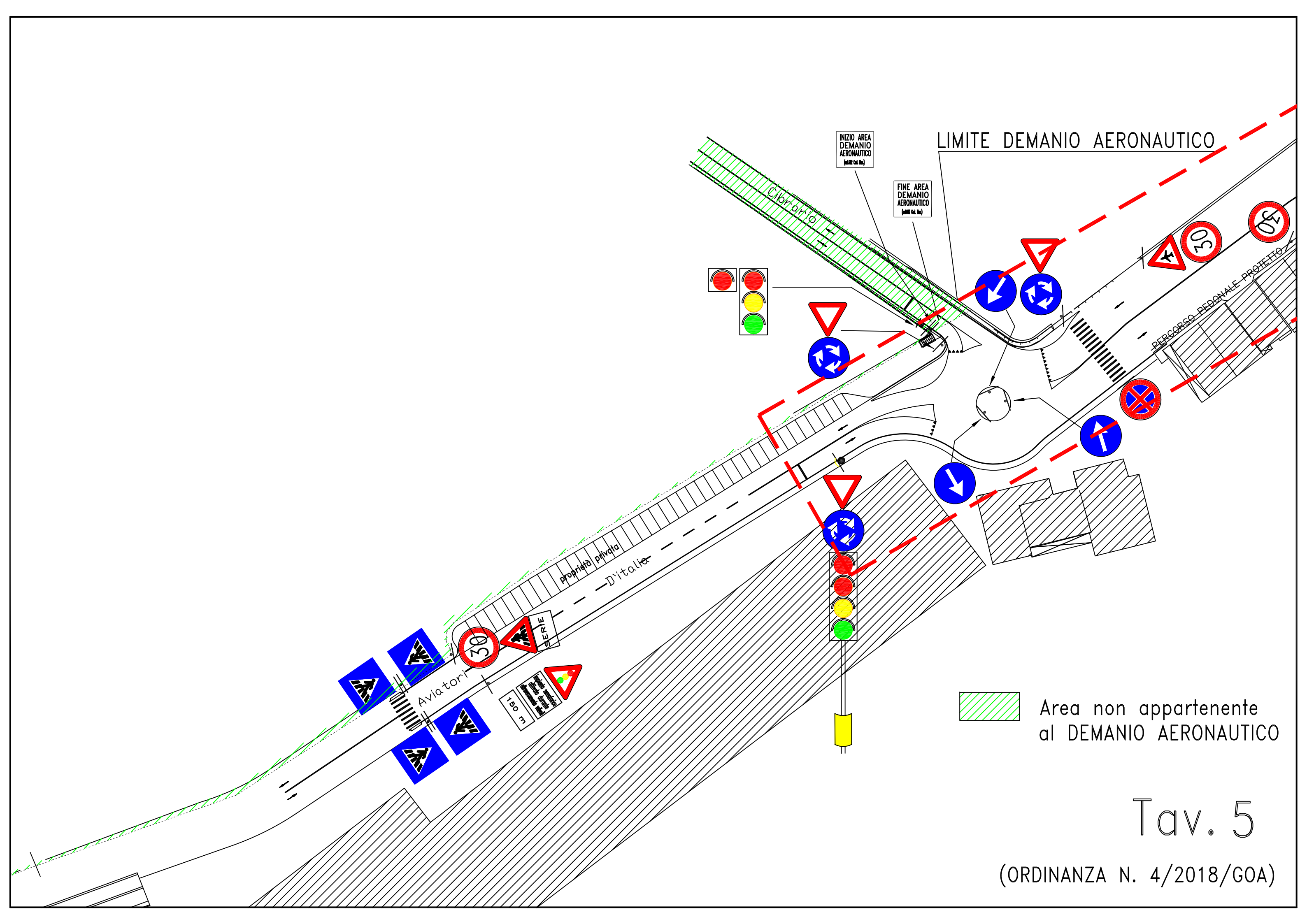

 Area non appartenente al DEMANIO AERONAUTICO

Tav. 5

(ORDINANZA N. 4/2018/GOA)

Tav. 7

(ORDINANZA N. 5/2018/GOA)

 Area non appartenente al DEMANIO AERONAUTICO

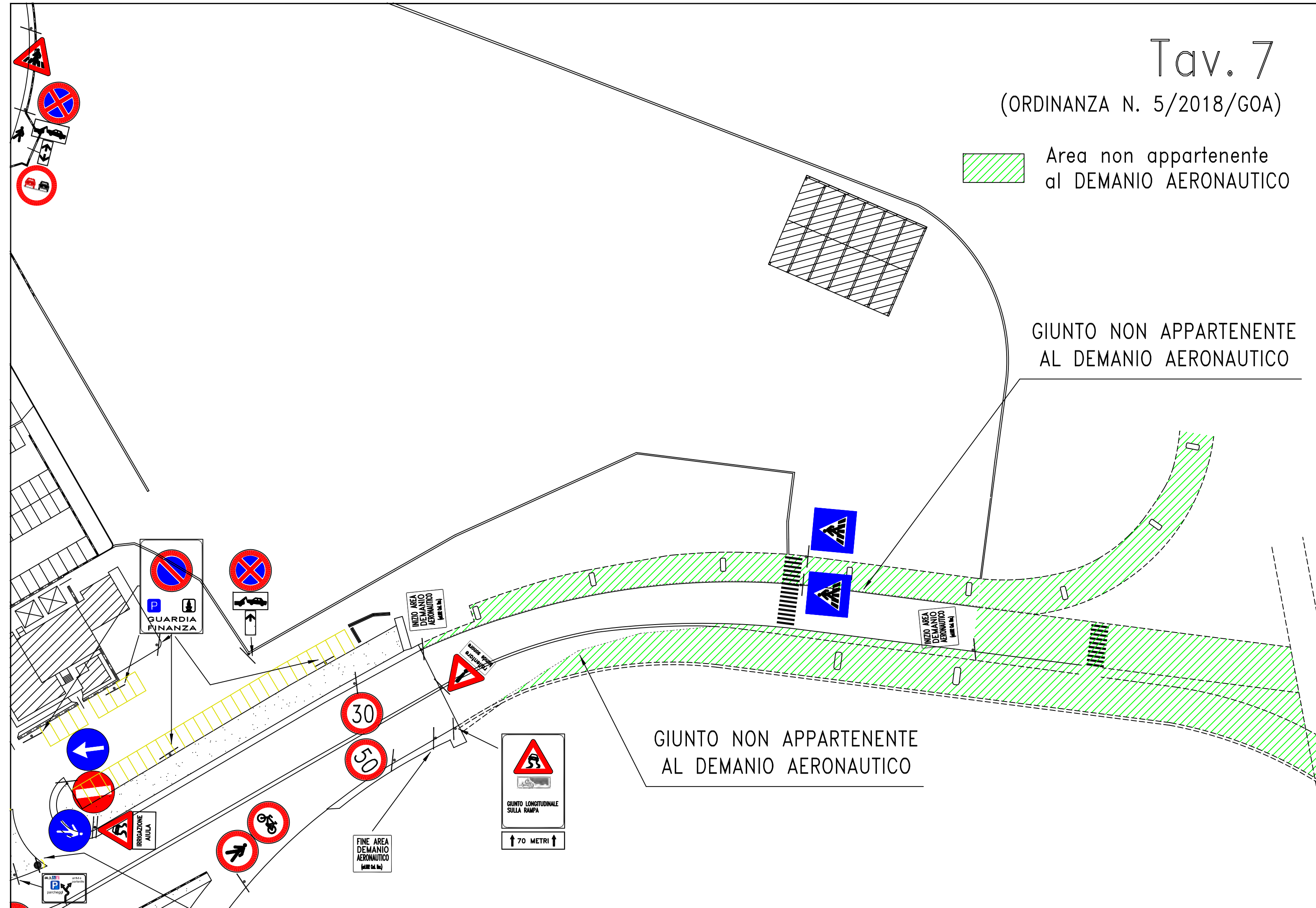

GIUNTO NON APPARTENENTE AL DEMANIO AERONAUTICO

GIUNTO NON APPARTENENTE AL DEMANIO AERONAUTICO



Tav. 9

(ORDINANZA N. 5/2018/GOA)

PARTENZE/DEPARTURES  ARRIVI/ARRIVALS 
MEZZI DI SOCCORSO VARCO DOGANALE

PARCHEGGIO KISS&FLY



Z.T.L. AREA VIDEOCONTROLLATA
In gestione delle Immigrazione e dell'Azienda di Polizia Municipale. Per il controllo degli autoveicoli Zone a Traffico Limitato.

CORSIA MEZZI AUTORIZZATI
N.C.C. BUS



CORSIA MEZZI AUTORIZZATI
N.C.C. BUS

AREA A PERMANENZA LIMITATA
KISS&FLY - MAX 20'

-  parcheggio
-  sosta breve sosta lunga
-  car rental
-  kiss&fly max 20'
-  bus turistici taxi - n.c.c.

bus, taxi e autorizzati

ARRIVI Kiss&Fly max 20'

 
VARCO ATTIVO
AREA VIDEOSORVEGLIATA CONTROLLO ELETTRONICO DELL'ACCESSO
← uscita

TAXI

TAXI

TAXI

TAXI

BUS E NCC TAXI AUTORIZZATI

VARCO ATTIVO
controllo elettronico accesso Z.T.L.

ARRIVI

PARTENZE

ARRIVI
PARTENZE

PIANO PARTENZE

PIANO ARRIVI

R

 parcheggio
car rental

ZONA PARTENZE

ZONA ARRIVI

ZONA PARTENZE

ZONA ARRIVI

ZONA ARRIVI

USCITA AUTOMEZZI 30 m

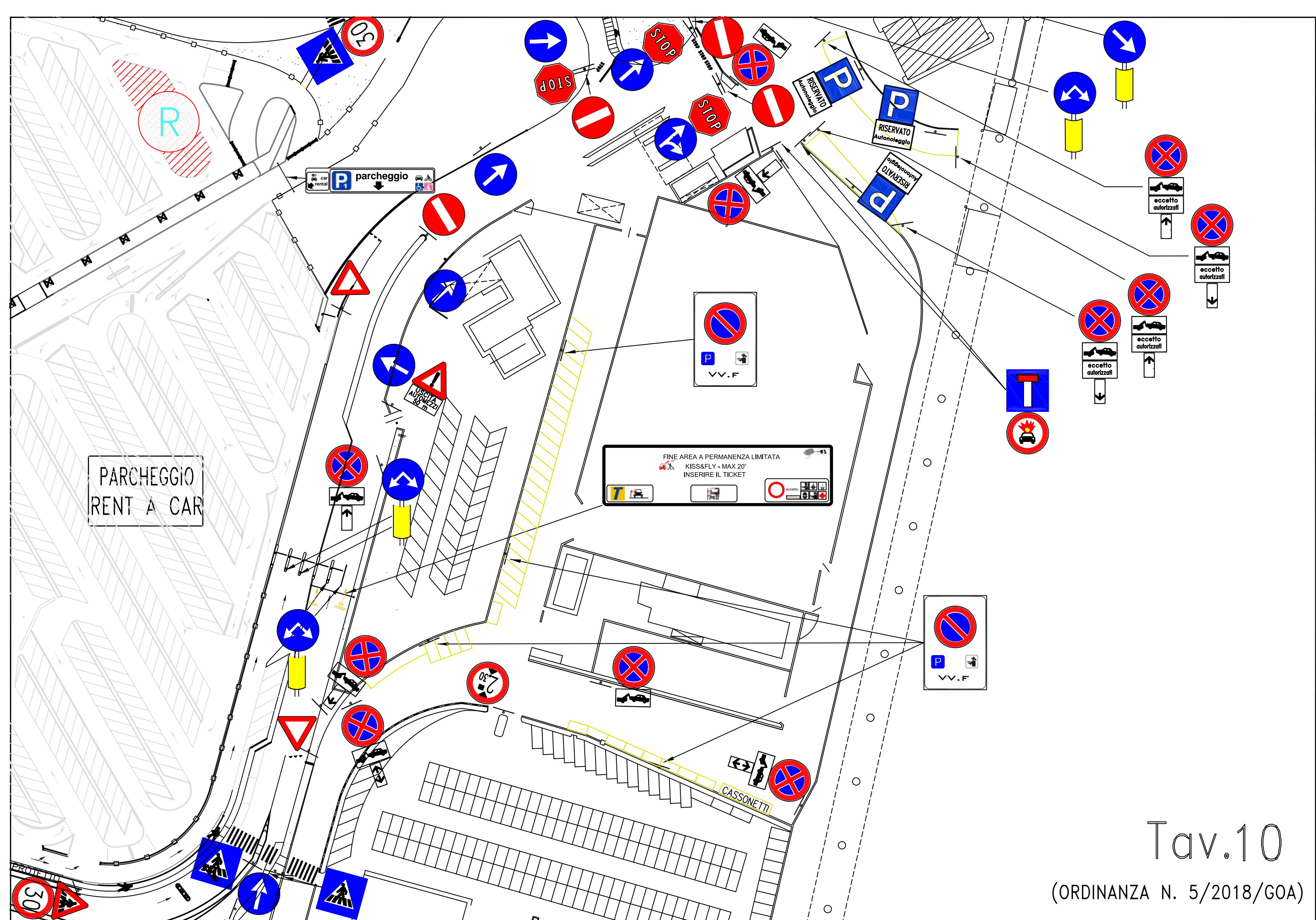

PARCHEGGIO
RENT A CAR

FINE AREA A PERMANENZA LIMITATA
KISS&FLY - MAX 20'
INSERIRE IL TICKET

CASSONETTI

Tav.10

(ORDINANZA N. 5/2018/GOA)

Tav.11

(ORDINANZA N. 5/2018/GOA)

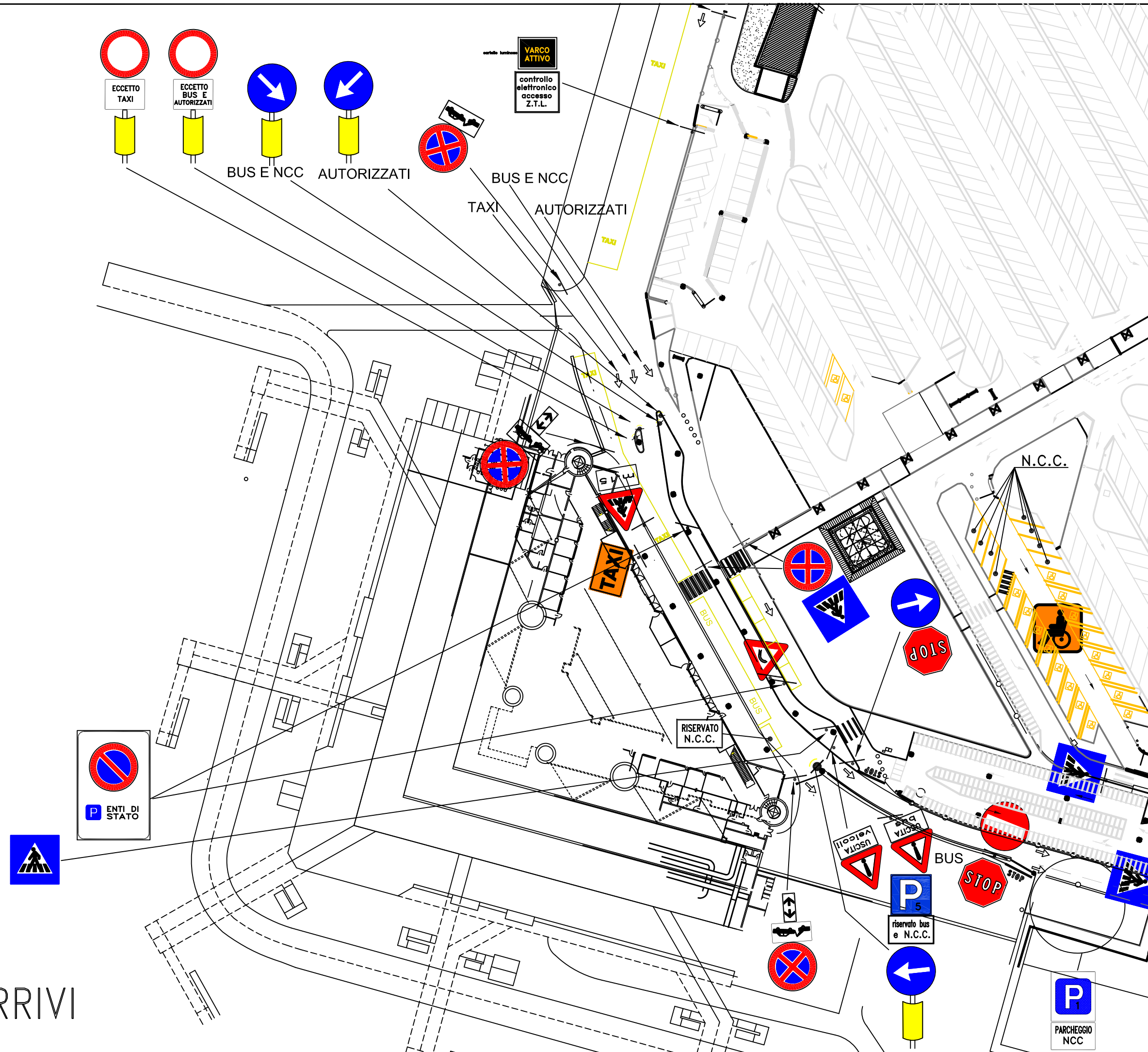

PIANO ARRIVI

