

Foto 01

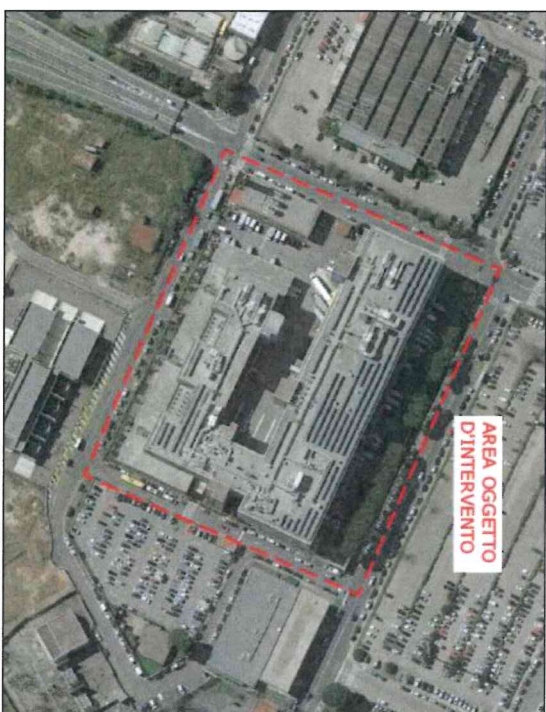

Foto 02



ORTOFOTO

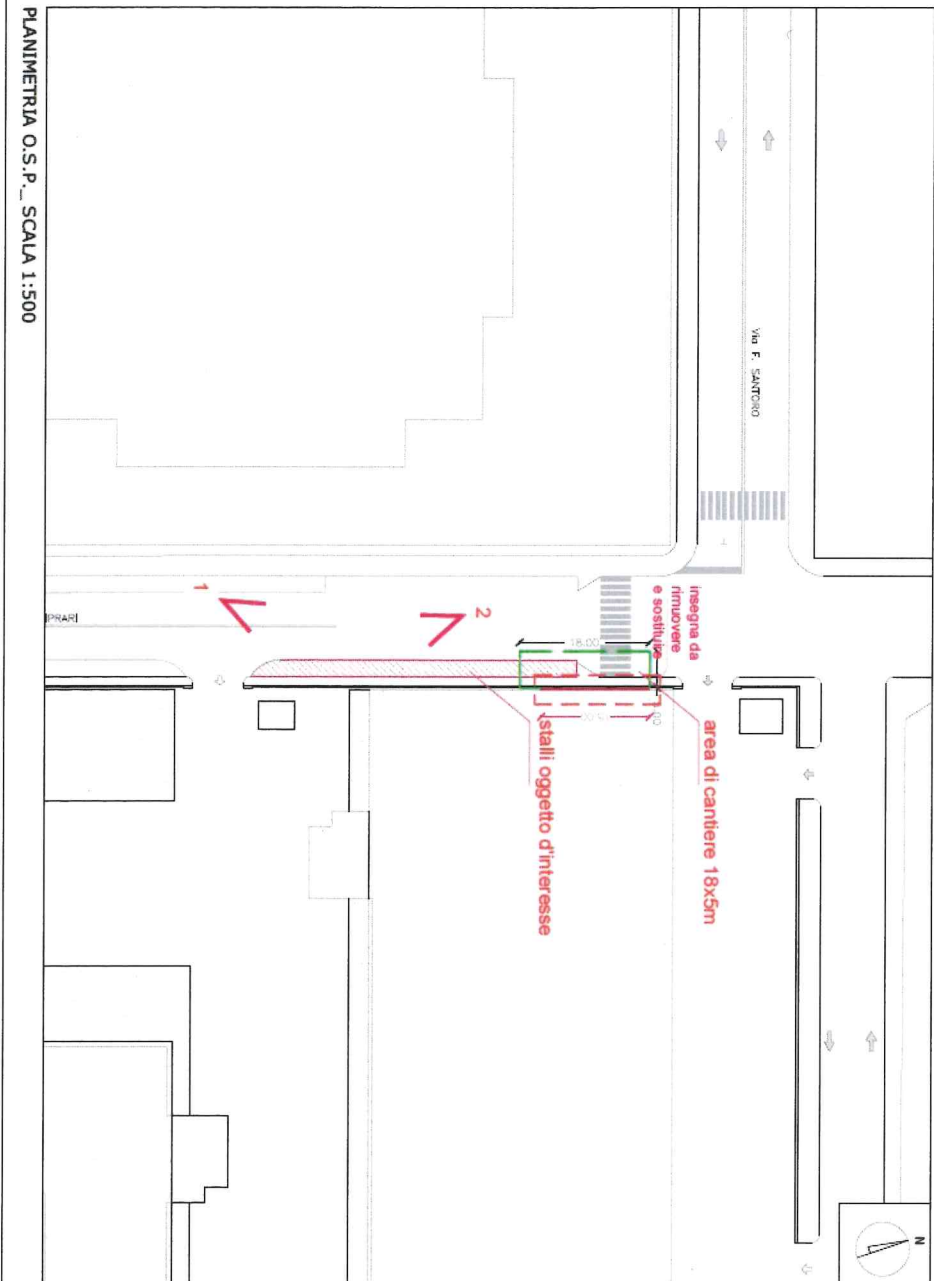

Nota:
La richiesta fa riferimento agli stalli lungo via Renato Ciprari, come indicato nel disegno.

		PROGETTISTA Azienda certificata ISO 9001:2015 P.IVA N. 029270175 ROMA P. 11-19216 Via Salaria 2072 - 00198 Roma, Italia Tel. 06 52001111 - Fax 06 52001112 www.posteitaliane.it	TAVOLA 21041041
SITO VIA RENATO CIPRARI E VIA VINCENZO LUNARDI - FIUMICINO (RM)	CLIENTE POSTE ITALIANE S.P.A.	COMMESSA 21041041	
PROGETTO PROGETTO DEFINITIVO	DESCRIZIONE TAVOLA PLANIMETRIA DI CANTIERE		
N° DISEGNO / NOME FILE 21041041PDRCDIS02R0	FORM 1:500		
PROPRIETÀ DI POSTE ITALIANE S.P.A. - LE RIPRODUZIONI NON AUTORIZZATE SONO VIETATE.			