

Ordinanza n. 09/2023 del 31/08/2023
 Disciplina della circolazione stradale sulle aree dell'Aeroporto Internazionale di Torino Caselle aperte all'uso pubblico

TITOLO	SCALA	NUMERO TAVOLA		
Planimetria segnali di pericolo, divieto ed obbligo Viabilità arrivi	1:250	TAV. 3		
4				
3				
2	09/08/2023	G.P.		
1	03/05/2023	G.P.		
REV.	DESCRIZIONE	DATA	REDAATTO	APPROVATO

-  Divieto di transito eccetto autorizzati
-  Divieto di transito eccetto taxi
-  Divieto di transito eccetto autonoleggi e car sharing
-  Divieto di transito eccetto mezzi di servizio
-  Divieto di transito eccetto mezzi Sagat
-  Divieto di sosta eccetto autorizzati
-  Divieto di sosta eccetto Enti di Stato
-  Divieto di sosta eccetto carico/scarico
-  Divieto di sosta eccetto mezzi di servizio
-  Divieto di sosta eccetto mezzi Sagat
-  Viabilità aperta al pubblico (eccetto parcheggi riservati, a pagamento ed aree riservate)
-  Area per operazioni di carico e scarico merci
-  Area in cui è consentito anche il transito di mezzi operativi non targati
-  Divieto di sosta in tutta l'area aeroportuale ad eccezione delle aree consentite

Uso Corsia: Corsia di destra Zona a Traffico Limitato, riservata a mezzi delle FF.O., di servizio degli Enti di Stato, di soccorso, veicoli di servizio Sagat s.p.a. veicoli di persone diversamente abili, bus di linea, taxi, noleggi con conducente

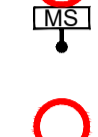
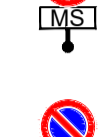
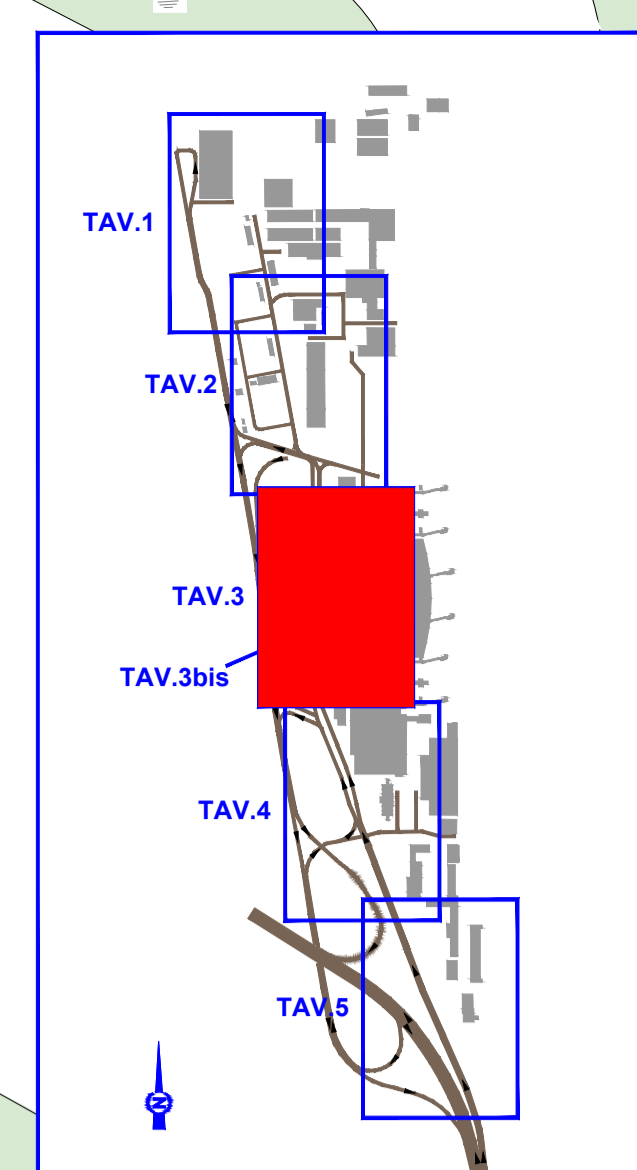
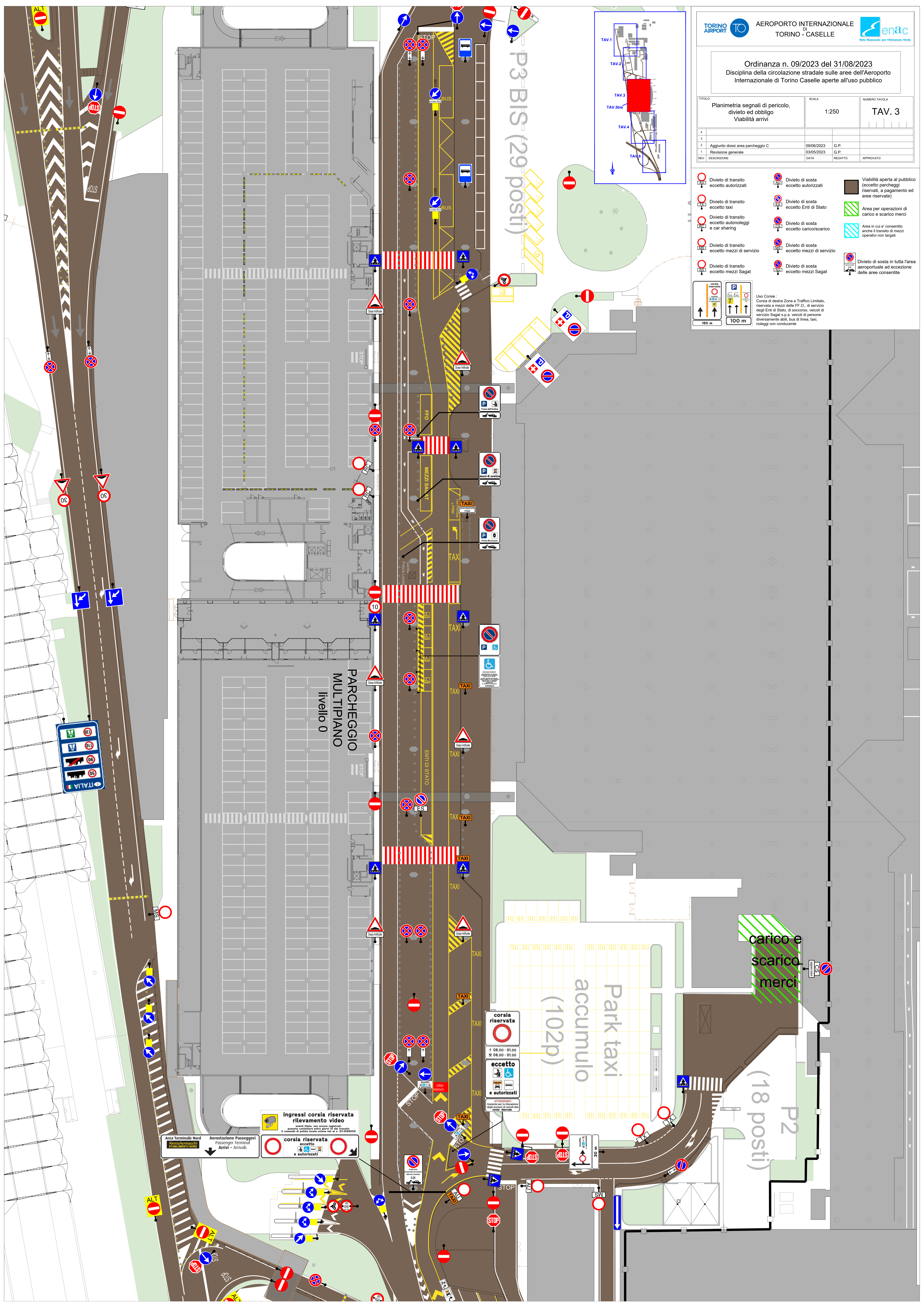

ingressi corsia riservata rilevamento video
 eventi rilevati, non ancora registrati, possono contestare entro giorni 15 dal transito il servizio di polizia locale, sezione nat. n. 011 8185000

corsia riservata
 eccetto e autorizzati

corsia riservata
 1 06.00 - 01.00
 2 06.00 - 01.00
 eccetto e autorizzati



PARCHEGGIO MULTIPIANO livello 0

Park taxi accumulo (102p)

carico e scarico merci

P2 (18 posti)

P3 BIS (29 posti)

