



PEOPLE, ENVIRONMENT AND DEVELOPMENT FOR A CHANGING LAND



Spett.le

ENAC

Direzione Aeroportuali Lazio

Aeroporti Leonardo da Vinci

00054 Fiumicino Aeroporto

c.a. **Dott.ssa P.Terlizzi**

c.a. **Dott.ssa S. Fiorenza**

Via pec: protocollo@pec.enac.gov.it

Oggetto: Richiesta di Ordinanza per liberare alcuni stalli in Via Lunardi nell'area tecnica dell'aeroporto "Leonardo da Vinci" di Fiumicino per eseguire attività di demolizione di un fabbricato

La Scrivente, in relazione ai lavori in oggetto che prevedono la demolizione di un fabbricato ubicato in adiacenza alla recinzione dell'area a verde posta su Via Lunardi, richiede specifica ordinanza per liberare gli stalli posti lungo la stessa via e meglio specificati negli allegati grafici alla presente nota

Tale richiesta viene avanzata per consentire lo svolgimento delle attività in sicurezza scongiurando eventuali danneggiamenti accidentali alle vetture posteggiate negli stalli in parola.

Le attività di cui sopra avranno inizio a partire dalle ore 07:00 di Mercoledì 8 Marzo p.v e verranno concluse entro le 16 del giorno dopo (Giovedì 9 Marzo).

Si richiede pertanto cortese emissione di apposita ordinanza per la stessa finestra temporale.

Si allegano alcune prese fotografiche con la rappresentazione schematica degli stalli da liberare.

Nel restare a disposizione per eventuali informazioni, si coglie l'occasione per porgere cordiali saluti

Aeroporti di Roma S.p.A.
Ing. N. D'Auria

Allegati c.s.d.

Aeroporti di Roma S.p.A

Via Pier Paolo Racchetti, 1
00054 Fiumicino (Roma)
Partita IVA - 06572251004
Cap. Soc. Euro 62.224.743,00 int. vers.

Cod. Fisc. e n° iscrizione Registro
delle Imprese 13032990155
Repertorio Notizie Economiche ed
Amministrative di Roma n° 971268

Tel. 06-65951 - fax. 06-65953646
www.adr.it
aeroportidiromaspa@pec.adr.it
aeroportidiroma@adr.it

Aeroporto G.B. Pastine
Via Appia Nuova, 1651
00043 Ciampino (Roma)
Tel. 06-65951

ALLEGATI GRAFICI ALLA RICHIESTA DI ORDINANZA

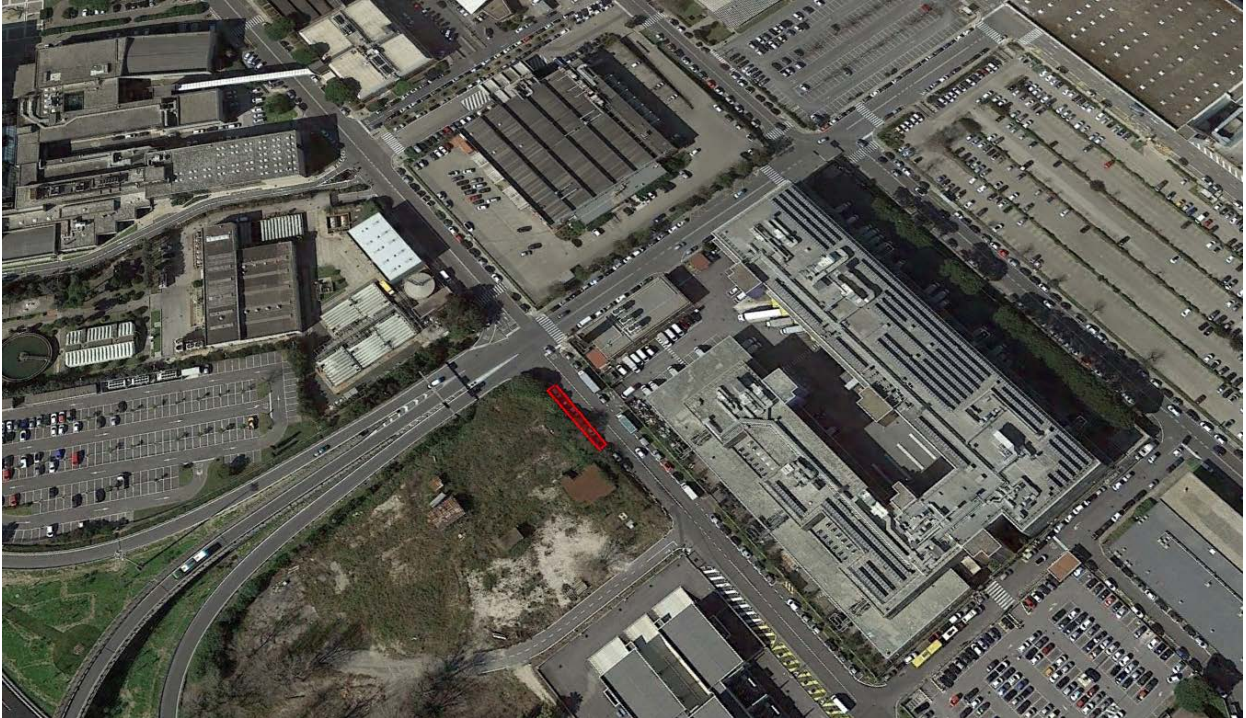

Fig. 1: Vista di insieme con area stalli da liberare

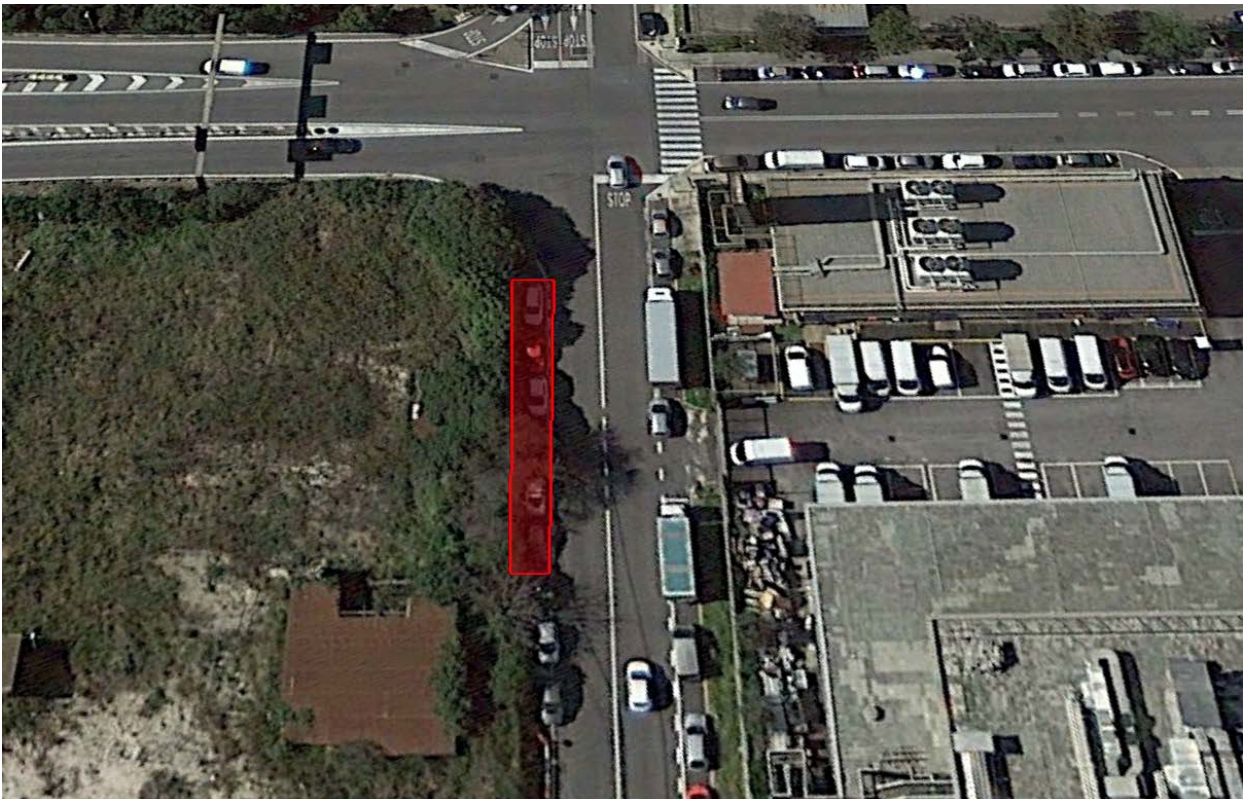

Fig. 2: Presa aerea con indicazione planimetrica stalli da liberare



Fig. 3: Vista di dettaglio di Via Lunardi con indicazione degli stalli da liberare